

Mapa Integrado de Delito y Riesgo de la CPNP de Buenos Aires

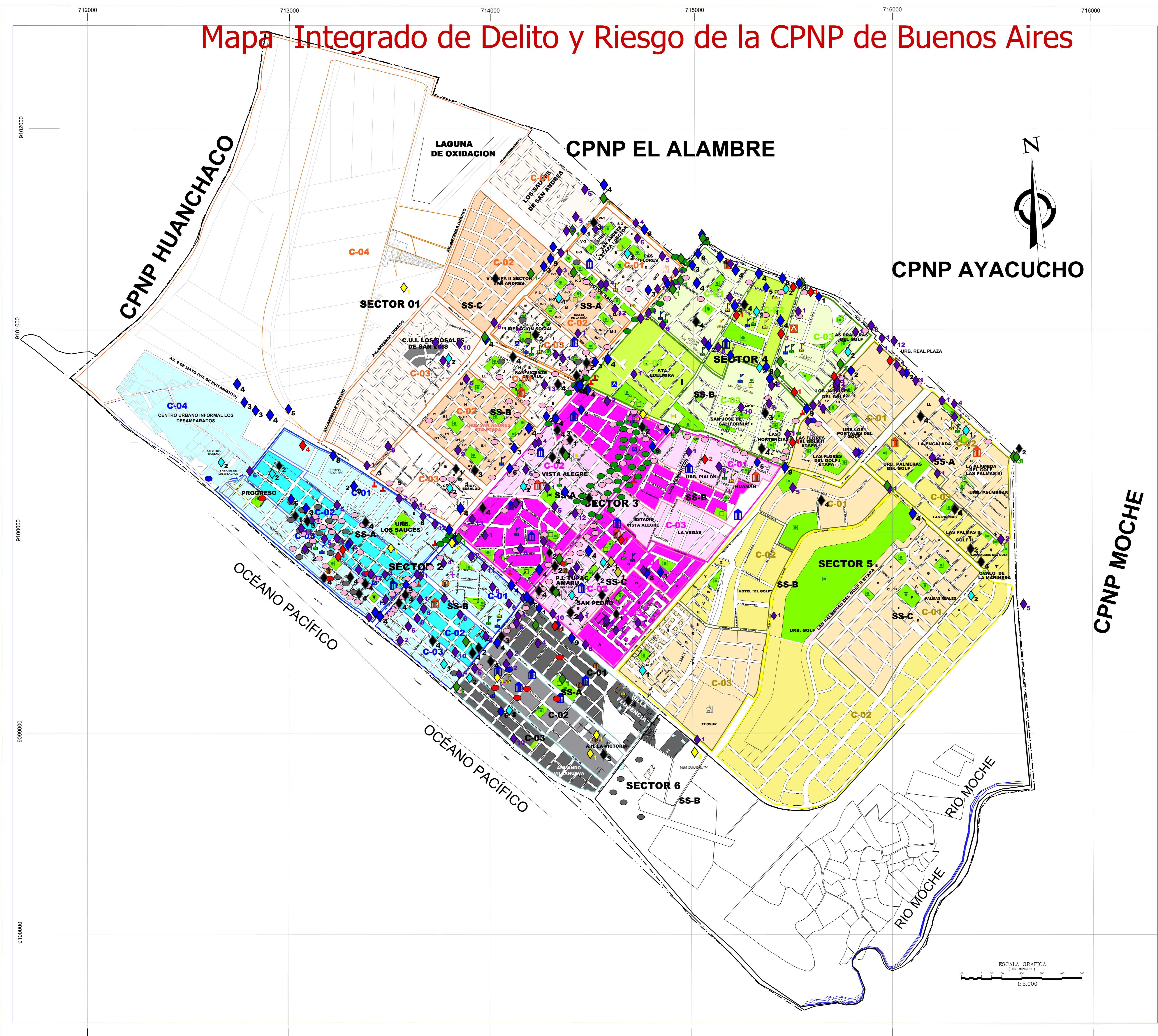
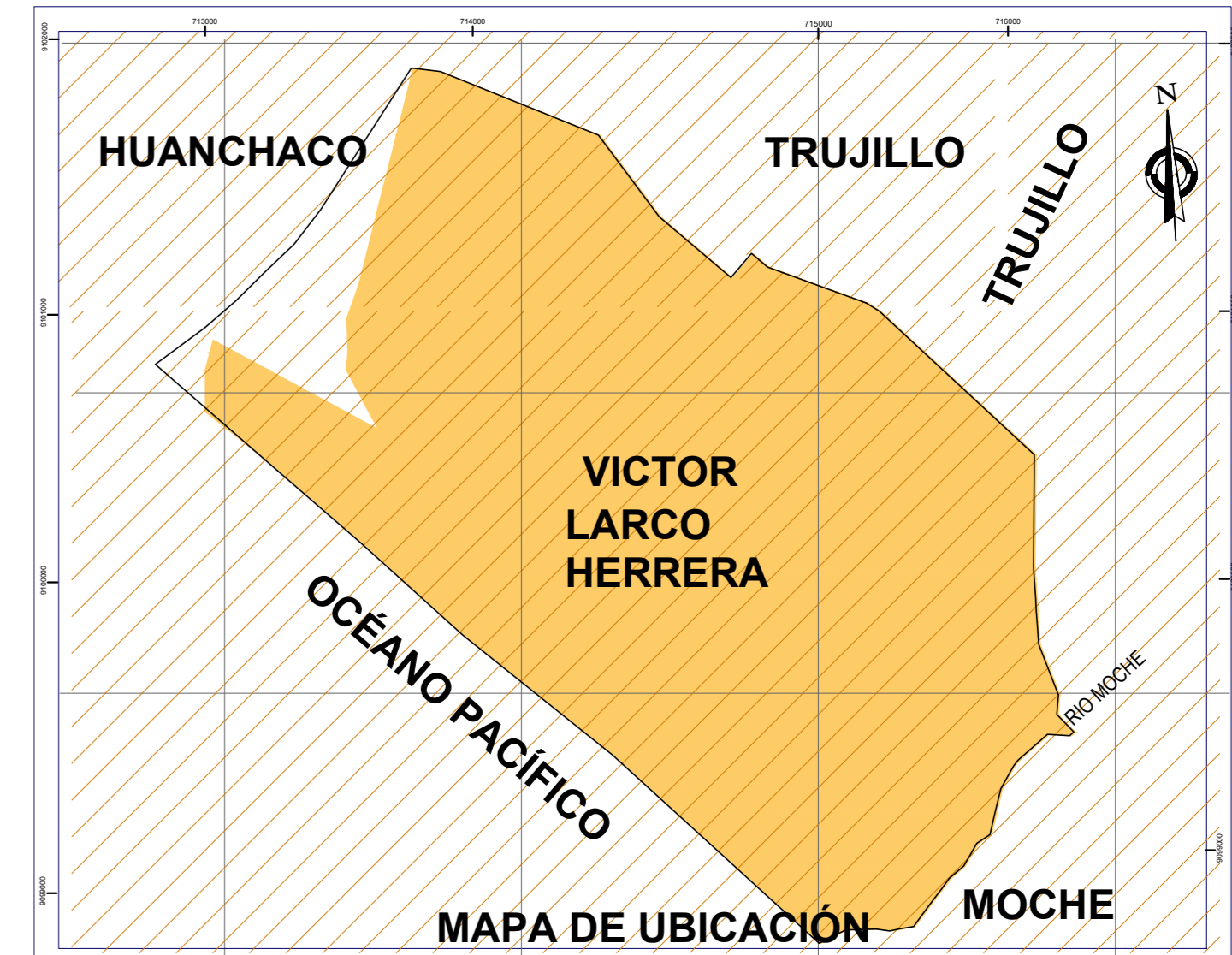

GERENCIA DE SEGURIDAD CIUDADANA DE LAMUNICIPALIDAD DISTRITAL DE VICTOR LARCO HERRERA TRUJILLO	
LEYENDA	
01. Estaciones de gran pública o privadas abandonadas	
02. Lugares de mala o escasa iluminación artificial	
03. Lugares sin señalización en seguridad vial o inadecuada	
04. Paraderos informales	
05. Lugares de comercio ambulante	
06. Lugares con alta concentración de personas	
07. Lugares donde se maneja indumentaria sucia o sucia de edad o en estado de riesgo	
08. Lugares de venta de alcohol y drogas	
09. Lugares de alta concentración de personas	
10. Puntos críticos, zonas inseguras o de riesgo (definidos en mal estado estado físico)	

LEYENDA	
CONTRA EL PATRIMONIO	
HURTO	
HURTO AGRABADO	
HURTO DE VEHICULO	
ROBO	
ROBO AGRABADO	
ROBO AGRABADO A MANO ARMADA	
ASALTO Y ROBO DE VEHICULO	
ROBO AGRABADO EN BANDA	
ESTAFAS	
APROPRIACION ILICITA	
EXTORSION	
DELITOS INFORMATICOS	
DAÑOS SIMPLE	
SEGURIDAD PUBLICA	
Condicionamiento en estado de ebriedad e drogadiccion	
Tenencia ilegal de Armas	
Micro comercialización de drogas	
Trafico ilicito de drogas	
CONTRA LA VIDA EL CUERPO Y LA SALUD	
LESIONES	
LESIONES CULPOSA	
LESIONES GRAVES	
LESIONES LEVES	
HOMICIDIO	
TENTATIVA DE HOMICIDIO	
ABORTO	
CONTRA LA LIBERTAD	
VIOLACION DE LA LIBERTAD SEXUAL	
ACTOS CONTRA EL PUEBLO	
TENTATIVA DE VIOLACION SEXUAL	
COACCION	
VIOLENCIA FAMILIAR	
LEY DE PROTECCION FRENTE A VIOLENCIA FAMILIAR	
COACCION GRAVE	
DAÑO FISICO	
DAÑO FISICO PSICOLOGICO	
DAÑO PSICOLOGICO	
MALTRATO SIN LESION	
DENUNCIAS ESPECIALES	
ABANDONO DE HOGAR	
RETIRO VOLUNTARIO DE HOGAR	
RETIRO FORZADO DE HOGAR	
MOROSIDAD CANCHA	
ACCIDENTE DE TRANSITO	
CHOQUE	
CHOQUE CON ATROPELLO	
CHOQUE CON DAÑOS MATERIALES	
CHOQUE CON DAÑOS MATERIALES Y LESIONES	
CHOQUE Y FUGA	
ATROPELLO	
ATROPELLO Y FUGA	
DESPISTES	
DESPISTES CON LESIONES	
VOLADURA CAMPANA	
VOLADURA CON LESIONES	
ADMINISTRACION PUBLICA	
DESOBEDIENCIA O RESISTENCIA A LA AUTORIDAD	
FE PUBLICA	
FALSIFICACION DE DOCUMENTO EN GENERAL	

LEYENDA DE CAMARAS DE VIDEO VIGILANCIA	
I ETAPA (10 CAMARAS)	
MARCA PELCO	
MOD. ESPECTRA 4	
II ETAPA (21 CAMARAS)	
MARCA AXIS	
MODELO Q 8553	
III ETAPA (17 CAMARAS)	
MARCA AXIS	
MODELO P 1244	

AÑO 2015	
II ETAPA (10 CAMARAS)	
MODELO PELCO	
III ETAPA (17 CAMARAS)	
MODELO Q 8553	

AÑO 2016	
IV ETAPA (18 CAMARAS)	
MARCA AXIS	
MODELO Q 8553	
V ETAPA (14 CAMARAS)	
MARCA AXIS	
MODELO Q 8553	

EQUIPAMIENTO URBANO				SIMBOLOGIA GENERAL PARA LA ZONA DE ESTUDIO				LIMITE DISTRITAL		
SALUD	EDUCACION	SERVICIOS Y RECREACION	OTROS	SECTOR	SECTOR	SUB SECTOR	SECTOR	SECTOR	SUB SECTOR	LIMITE DISTRITAL
HOSPITALES	CENTRO EDUCATIVO INICIAL	PLAZAS	BIBLIOTECA	SECTOR 1	SECTOR 2	A B C	SECTOR 4	SECTOR 5	I J	
CENTRO DE SALUD	ESCUELA PRIMARIA	PARQUES	COMEDOR POPULAR	SECTOR 3	SECTOR 6	D E	SECTOR 6	SECTOR 6	K L M	
PUERTO DE SALUD	ESCUELA SECUNDARIA	LOSA DEPORTIVA	GRIFO			F G H			N Ñ	

PERÚ Ministerio del Interior

POLICIA NACIONAL DEL PERU III MACRO REGPOL TRUJILLO DIVOSOS TRUJILLO COMSARIA PNP BUENOS AIRES

MAPA INTEGRADO DEL DELITO Y RIESGO CPNP DE BUENOS AIRES

CODIGO: 0195 UBICACION: Departamento: LA LIBERTAD TRUJILLO VICTOR LARCO HERRERA AREA: 18.02 km2 66,506

ESCALA: 1/5000 PLANEADO: 2015