Mapa Integrado de Delito y Riesgo de la CPNP de Buenos Aires

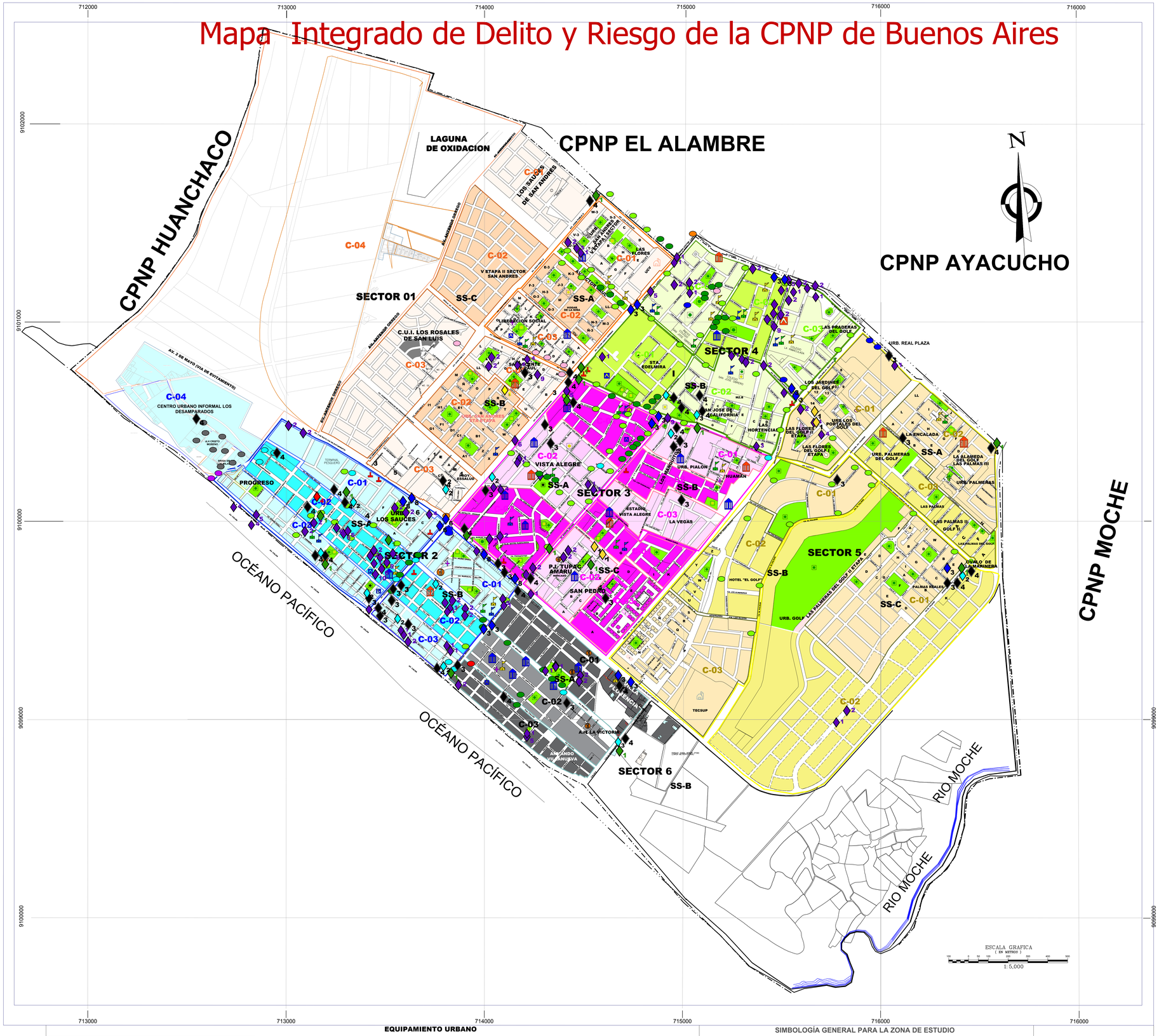

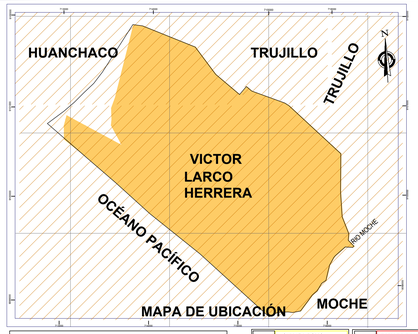

GERENCIA DE SEGURIDAD CIUDADANA DE LAMUNICIPALIDAD DISTRITAL DE VICTOR LARCO HERRERA TRUJILLO

LEYENDA

- 01. Existencia de áreas pública o privadas abandonadas
- 02. Lugares de nula o escasa iluminacion artificial
- 03. Lugares sin señalización en seguridad vial o inadecuada
- 04. Paraderos informales
- 05. Lugares de comercio ambulatorio
- 06. Locales comerciales sin autorización o licencias de funcionamiento
- 07. Lugares donde se expende indebidamente licor a menore de edad o en horario restringido
- 08. lugares de concentración de alcohólicos o drogadictos
- 09. Lugares de ritos frecuentes
- 10. Puntos críticos, zonas inseguras o de riesgo (edificios en mal estado entado otros)

LEYENDA
CONTRA EL PATRIMONIO

HURTO	1
HURTO AGRABADO	2
HURTO DE VEHÍCULO	3
ROBO	4
ROBO AGRABADO	5
ROBO AGRAVADO A MANO ARMADA	6
ASALTO Y ROBO DE VEHICULO	7
ROBO AGRAVADO EN BANDA	8
ESTAFAS	9
APROPIACIÓN ILÍCITA	10
EXTORSIÓN	11
DELITOS INFORMÁTICOS	12
DAÑOS SIMPLE	13
SEGURIDAD PUBLICA	
Conducción en estado de ebriedad o drogadicción	1
Tenencia ilegal de Armas	2
Micro comercialización de droga	3
Trafico ilicito de drogas	4
CONTRA LA VIDA EL CUERPO Y LA SALUD	
LESIONES	1
LESIONES CULPOSAS	2
LESIONES GRAVES	3
LESIONES LEVES	4
HOMICIDIO	5
TENTATIVA DE HOMICIDIO	6
ABORTO	7
CONTRA LA LIBERTAD	
VIOLACIÓN DE LA LIBERTAD SEXUAL	
ACTOS CONTRA EL PUDOR	1
TENTATIVA DE VIOLACIÓN SEXUAL	2
COACCIÓN	3
VIOLENCIA FAMILIAR	
LEY DE PROTECCIÓN FRENTE A VIOLENCIA FAMILIAR	
COACCIÓN GRAVE	1
DAÑO FÍSICO	2
DAÑO FÍSICO PSICOLÓGICO	3
DAÑO PSICOLÓGICO	4
MALTRATO SIN LESIÓN	5
DENUNCIAS ESPECIALES	
ABANDONO DE HOGAR	1
RETIRO VOLUNTARIO DE HOGAR	2
RETIRO FORZADO DE HOGAR	3
MORDEDURA CANINA	4
ACCIDENTE DE TRANSITO	
CHOQUE	1
CHOQUE CON ATROPELLO	2
CHOQUE CON DAÑOS MATERIALES	3
CHOQUE CON DAÑOS MATERIALES Y LESIONES	4
CHOQUE Y FUGA	5
ATROPELLO	6
ATROPELLO Y FUGA	7
DESPISTES	8
DESPISTES CON LESIONES	9
VOLADURA CAMPANA	10
VOLCADURA CON LESIONES	11
ADMINISTRACIÓN PUBLICA	
DESOBEDIENCIA O RESISTENCIA A LA AUTORIDAD	1
FE PUBLICA	
FALSIFICACION DE DOCUMENTO EN GENERAL	1

LEYENDA DE CAMARAS DE VIDEO VIGILANCIA

I- ETAPA (09 CAMARAS) MARCA PELCO MOD. ESPECTRA 4	AÑO 2009	
II- ETAPA (21 - CAMARAS) MARCA AXIS MODELO Q 6035	AÑO 2013	
III- ETAPA (17 - CAMARAS) MARCA AXIS MODELO P 1346	AÑO 2013	

01	CAMARA DOMO PRIMERA ETAPA AV LARCO - LOCAL MUNICIPAL
02	AV LARCO - AV. EVITAMIENTO
03	AV LARCO - AV. HUAMAN
04	AV. VICTOR RAUL - LIMPIA
05	AV. LARCO - AV. LOS PAULILES
06	AV. FATIMA - CALLE MAGNOLIAS
07	PARQUE CESAR VALLEJO (CALIFORNIA)
08	AV. FATIMA - PROLONGACION VALLEJO
09	AV. HUAMAN -PROLONGACION VALLEJO
10	CAMARA DOMO SEGUNDA ETAPA VIA EVITAMIENTO - TECSUP
11	AV. EL PALMAR - CALLE ADAPAMAES
12	CALLE LOS MANGOS - AV.EL PALMAR
13	AV. EL GOLF - CVALO LA MARINERA
14	PROLONGACION FATIMA - VIA EVITAMIENTO
15	AV. EL GOLF - CALLE LOS CAPULIES
16	AV. 28 DE JULIO- PSJE. TACO (PLAZA HUAMAN)
17	CALLE LOS TULIPANES - PSJE. LUIS GANOZA
18	CALLE LOS TILOS - CALLE LAS CHIMAS
19	AV. LARCO - AV. VICTOR RAUL
20	PARQUE GRANDE LAS FLORES
21	PROLONG. JUAN PABLO II - AV. LOS PAULILES
22	PROLONG. JUAN PABLO II - PROLONG. BOLIVAR
23	IGLESIA SAN IDELFONSO
24	CALLE BERNARDO ALCEDO - CALLE MARIA ROSARIO
25	CALLE ATAHUCHI - CALLE MANCO CAPAC
26	VIA EVITAMIENTO- AV. SEGANE
27	AV. BOLIVIA- CALLE MARISCAL NIETO
28	AV. LIBERTAD- CALLE MIGUEL GRAU
29	VIA EVITAMIENTO- TERRINAL PESQUERO
30	PROLONG. JUAN PABLO II- PROLONG. HUAMAN
	CAMARAS PLAQUERAS SEGUNDO ETAPA
31	P1- PROLONG. JUAN PABLO II- AV. PAULILES
32	P2- PROLONG. JUAN PABLO II- AV. PAULILES
33	P1- VIA EVITAMIENTO - AV. MANUEL SEGANE
34	P2- VIA EVITAMIENTO- AV. MANUEL SEGANE
35	P1- VIA EVITAMIENTO- ALTURA TERMINAL PESQUERO
36	P2- VIA EVITAMIENTO- ALTURA TERMINAL PESQUERO
37	P1- VIA EVITAMIENTO - PROLONG. FATIMA
38	P2- VIA EVITAMIENTO - PROLONG. FATIMA
39	P1- AV. LARCO - AV. PAULILES
40	P2- VIA EVITAMIENTO- TECSUP
41	P1- AV. LARCO- AV. HUAMAN
42	P1- AV. LARCO- AV. VICTOR RAUL
43	P1- AV. FATIMA - PROLONG. VALLEJO
44	P1- ARCOS DEL GOLF
45	P1- AV. EL PALMAR- CALLE ADAPAMAES
	CAMARAS ROSTROS SEGUNDA ETAPA
46	FATIMA
47	R1- AV. LARCO- AV. LOS PAULILES
	CAMARA DOMO PLIAS TERCERA ETAPA
48	AV. EL GOLF- CALLE LAS PALMAS
49	AV. EL GOLF- AV. LOS ANGELES
50	CALLE CANTAROS- CALLE CAPULLANAS
51	AV. EL PALMAR- CALLE LAS CARRELLAS
52	PROLONG. CESAR VALLEJO- CALLE LAS CUCARDAS
53	AV. FATIMA- CALLE LOS CIPRESES
54	CALLE JUAN JULIO GANOZA- CALLE HORTENSIAS
55	CALLE LOS GRANADOS - CALLE LOS LAURELES
56	CALLE EL FLORAL - CALLE
57	CALLE LAS ORQUIDEAS - CALLE LAS CASCARINAS
58	MZ M3 - MZ S3 (URB. LAS FLORES)
59	MZ G - MZ H (URB. LAS FLORES)
60	PROLONG. TILOS CUARAS 2 (URB. LAS FLORES)
61	MZ F2 - MZ E2 (V ETAPA SAN ANDRES)
62	CALLE CHOTA- CLUB CRISTIANO
63	AV. HUAMAN- AV. MANUEL SEGANE
64	CALLE 19 - CALLE 20 (SAN PEDRO)
65	CALLE GANOZA- CALLE LOS CEDROS
66	CALLE CRIOLLO COX - CALLE GARCILAZO DE LA VEGA
67	CALLE SANCHEZ CARRION - CALLE 25 DE DICIEMBRE
68	AV. MANUEL SEGANE - CALLE
69	CALLE PERRICHOLI - CALLE LEONCIO PRADO
70	CALLE NARIATEGUI - CALLE MAZURI
71	CALLE PACHACUTEC - CALLE WIRACOCHA
72	MZ I1 - MZ I1 (V ETAPA SAN ANDRES)
73	MZ O - MZ P (V ETAPA SAN ANDRES)
74	MZ. A1- MZ C1 (SAN ANDRES BAJO)
75	MZ. A- MZ C (LOS ROSALES DE SAN LUIS)
76	CALLE KENNEDY - CALLE LOS NARANJOS
77	AV LARCO - CALLE SIMON BOLIVAR
78	CAMARA DOMO - PELCO TERCERA ETAPA AV. MANUEL SEGANE - AV. BOLIVIA
79	CALLE SANTA ROSA - CALLE ZARUMILLA
80	CALLE MARISCAL NIETO - CALLE HERMANOS PINZON
81	CALLE LIMA - CALLE TACNA
82	CALLE DESAMPARADOS - CALLE ODONOVAN
83	CALLE DESAMPARADOS - CALLE PEDRO RUIZ GALLO
84	PARQUE LOS SAUCES
85	MALECON COLON - AV. MANUEL SEGANE
86	MALECON COLON - CALLE ORDEGUIZO
87	MALECON COLON - CALLE AUGUSTO B. LEGUIA
88	CAMARA DOMO CUARTA ETAPA CALLE LAS CUCARDAS - VIA EVITAMIENTO
89	AV. EL GOLF- PROLONG. CESAR VALLEJO
90	PROLONG. JUAN PABLO II - AV. VICTOR RAUL
91	PARQUE AGORA (V ETAPA SAN ANDRES)
92	CALLE SANCHEZ C. - CALLE AYACUCHO
93	CALLE SANCHEZ C. - CALLE 28 DE JULIO
94	CALLE SANCHEZ C - CALLE HIPOLITO UNANUE
95	CALLE COX DORAY- CALLE MANCO CAPAC
96	VIA EVITAMIENTO- CALLE ODONOVAN
97	VIA EVITAMIENTO- CALLE MANUEL COX
98	AV. LARCO- AV. BOLIVIA
	CÁMARA POR REPARSICIÓN - PIJAS CUARTA ETAPA
99	VIA EVITAMIENTO- AV. LARCO
100	AV VICTOR RAUL - LIMPIA
101	AV. FATIMA- CALLE MAGNOLIAS
102	IGLESIA SAN IDELFONSO

	UBICACIÓN DE PUNTOS CRITICOS
01	AV ATAHUALPA - CALLE MIGUEL GRAU
02	CALLE CALLAO - ABRAHAM VALDELOMAR
03	AV LIBERTAD - AV BOLIVIA
04	CALLE MIGUEL GRAU - INDEPENDENCIA
05	CALLE 2 - CALLE 5
06	CALLE TACNA - CALLE ESPAÑA
07	AV BOLIVIA - CALLE PIURA
08	AV MANUEL SEGANE - MANUEL NAZURI
09	AV BOLIVIA - CALLE MARISCAL NIETO
10	CALLE CALLAO - CALLE 8
11	AV HUAMAN - AV JUAN PABLO
12	AV EL GOLF - LA ENCALADA
13	CALLE 28 - CALLE 18
14	LOS NARANJOS - LOS SAUCES
15	ANDRES A. CACERES - COX DORAY
16	AV JUAN PABLO - CALLE EUCALIPTOS
17	AV CHOTA - CALLE 11
18	LAS PONCIANAS
19	LOS ALAMOS - LOS FICUS
20	AV LOS ANGELES - CALLE LOS SAUCES
21	AV EL GOLF - CALLE LOS TALLANES
22	AV HUAMAN - AV EL GOLF
23	LOS GIRASOLES - LAS PALMERAS
24	PROL. CESAR VALLEJO - AV EL GOLF
25	AV LARCO - CALLE LOS OLIVOS
26	PROL. CESAR VALLEJO - AV HUAMAN
27	AV HUAMAN - ANDRES A CACERES
28	AV LARCO -VÍCTOR RAUL-NATA DE LA TORRE
29	LOS TILOS - LOS TULIPANES
30	AV LARCO - 29 DE DICIEMBRE

AÑO 2015

II- ETAPA (19 - CAMARAS) MODELO PELCO

III- ETAPA (18 - CAMARAS) MODELO Q 6000

AÑO 2018

IV- ETAPA (18 - CAMARAS DOMOS) MARCA AXIS MODELO Q6035

IV- ETAPA (18 - CAMARAS PLIAS) MARCA AXIS MODELO Q6000

EQUIPAMIENTO URBANO

SALUD	EDUCACION		SERVICIOS Y RECREACION			OTROS
HOSPITALES	CENTRO EDUCATIVO INICIAL	UNIVERSIDAD	PLAZAS	MERCADO	IGLESIA NO CATOLICA	BIBLIOTECA
CENTRO DE SALUD	ESCUELA PRIMARIA	INSTITUTO SUPERIOR	PARQUES	CENTRO COMERCIAL	COMISARIA	COMEDOR POPULAR
PUESTO DE SALUD	ESCUELA SECUNDARIA	ACADEMIAS	LOSA DEPORTIVA	IGLESIA CATOLICA		GRIFO

SIMBOLOGÍA GENERAL PARA LA ZONA DE ESTUDIO

SECTOR	SECTOR	SUB SECTOR			SECTOR	SECTOR	SUB SECTOR		
	SECTOR 1	A	B	C		SECTOR 4	I	J	
	SECTOR 2	D	E			SECTOR 5	K	L	M
	SECTOR 3	F	G	H		SECTOR 6	N	Ñ	

LIMITE DISTRITAL

PERÚ — Ministerio del Interior

POLICIA NACIONAL DEL PERÚ	III MACRO REGPOL LA LIBERTAD	DIVPOS TRUJILLO	COMISARIA PNP BUENOS AIRES

MAPA INTEGRADO DEL DELITO Y RIESGO CPNP DE BUENOS AIRES

CODIGO:	UBICACIÓN:		AREA:	habitantes:
0195	Departamento: LA LIBERTAD Provincia: TRUJILLO Distrito: VICTOR LARCO HERRERA		18.02 km2	68,506

COMANDO:	FUENTE DE DAT.	ESCALA:	FECHA:	DISEÑO:	LAMINA N°
REBAZA CALDERON JOSE LUIS Mayor: PNP	PLANDET - 2013	1/5000	Actualizado 4ta Semana 2014	Fidel C.	A-01